

プレンジ代々木

2022年5月竣工
築浅物件

諸条件キャンペーン
実施中

店舗・クリニック等来店
型サービス施設相談可能

上層階 眺望良好



アクセス

JR・都営大江戸線
代々木駅 徒歩1分



媒介

国土交通大臣 (14) 第1075号

CBRE シービーアールイー株式会社
東京都千代田区丸の内2-1-1 明治安田生命ビル18F

アドバイザー&トランザクションサービス | オフィス

Contacts :

吉池 浩 (070-1799-9009)
hiroshi.yoshiike@cbre.co.jp

井澤健瑠 (080-4437-8583)
takeru.izawa@cbre.co.jp

AD 1ヶ月

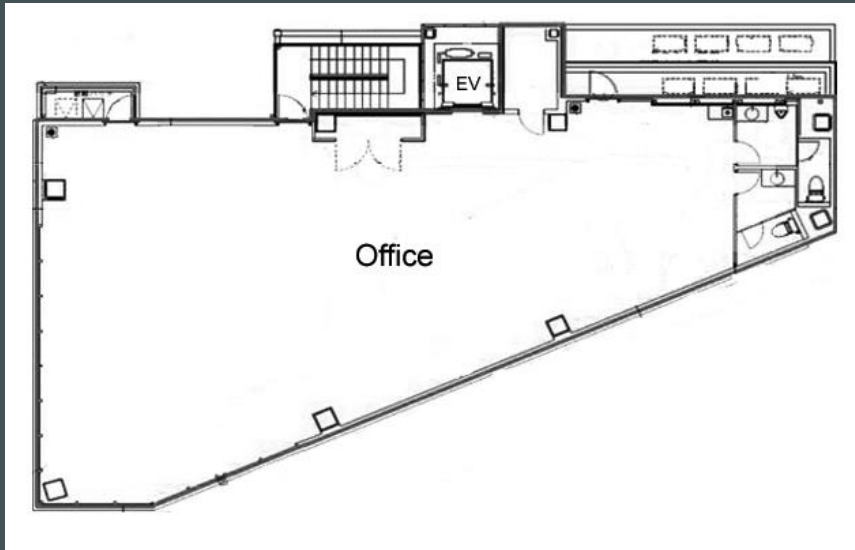

諸条件ご相談可能

募集区画	3-6F 各 63.92坪 即入居可 合計 255.68坪
契約形態	定期借家契約（普通借家契約相談可）
敷金	賃料の12ヶ月分
賃料	相談（共益費：賃料に含む）
償却	なし
建物管理 費用負担	月額 5,000円（別途消費税）

構造	鉄骨造	竣工	2022年5月
規模	地上9階建	基準階面積	63.92坪



天井高
2,700mm



OAフロア
H100mm



グリッド式
天井システム



電気容量
電灯：225A



個別空調

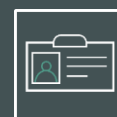

セキュリティ